

Configuração do Microsoft Outlook XP

Para configurar uma conta de email em um gerenciador de E-mail (Microsoft Outlook XP) devem-se seguir os seguintes passos:

OBS.: Caso já tenha alguma conta configurada, ao abrir o Microsoft Outlook XP, clique "Ferramentas" e logo em seguida em "Contas de email...";

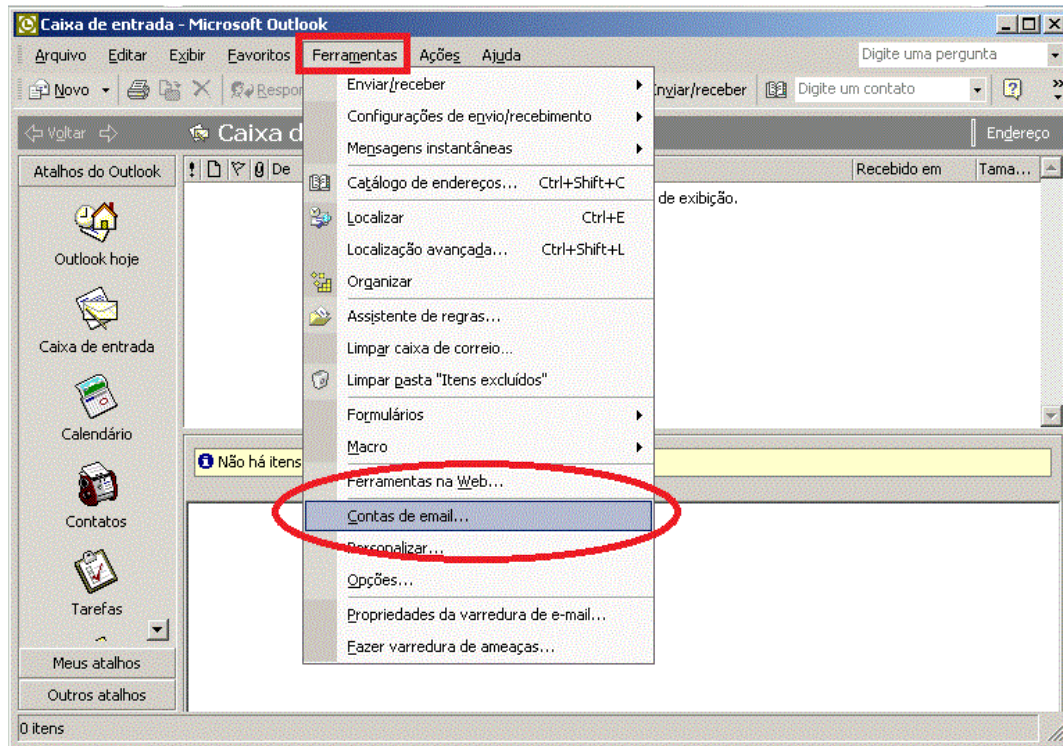

Selecione a opção para que adicione uma nova conta de email.

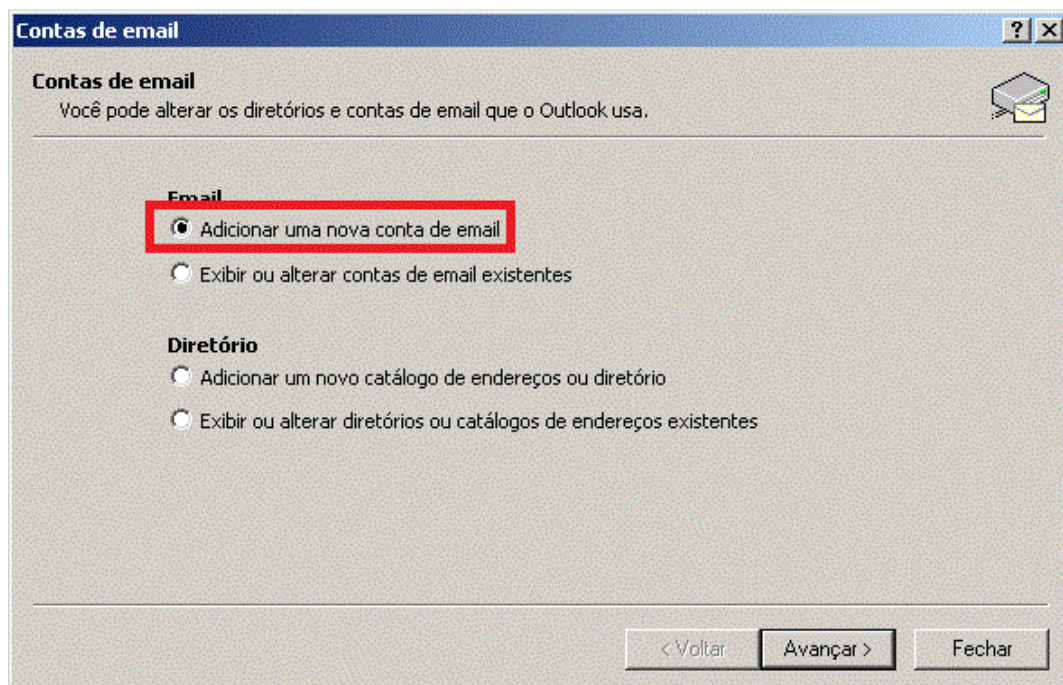

Caso seja a primeira conta, siga as instruções após a figura;

1. Abra o Microsoft Outlook XP, na tela de boas-vindas, clique em Avançar;

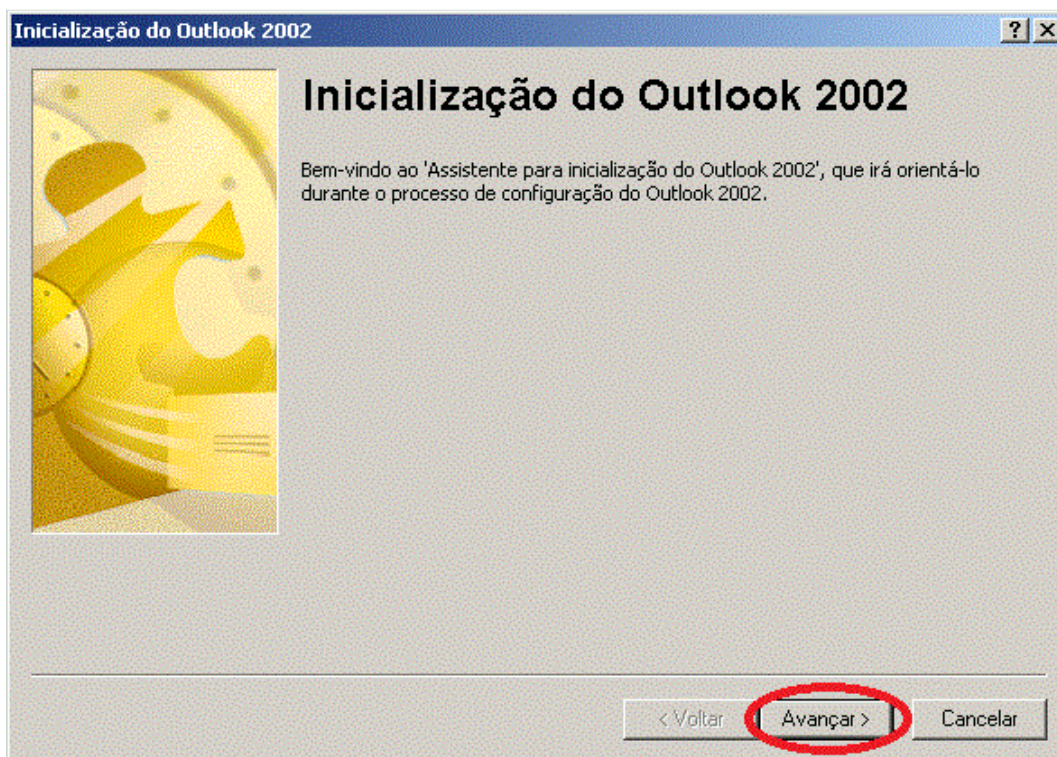

2. Caso possua em seu computador, algum outro aplicativo de leitura de emails é possível que apareça uma tela para que importe dados de outra conta. Sendo assim, escolha a opção "Não atualizar";

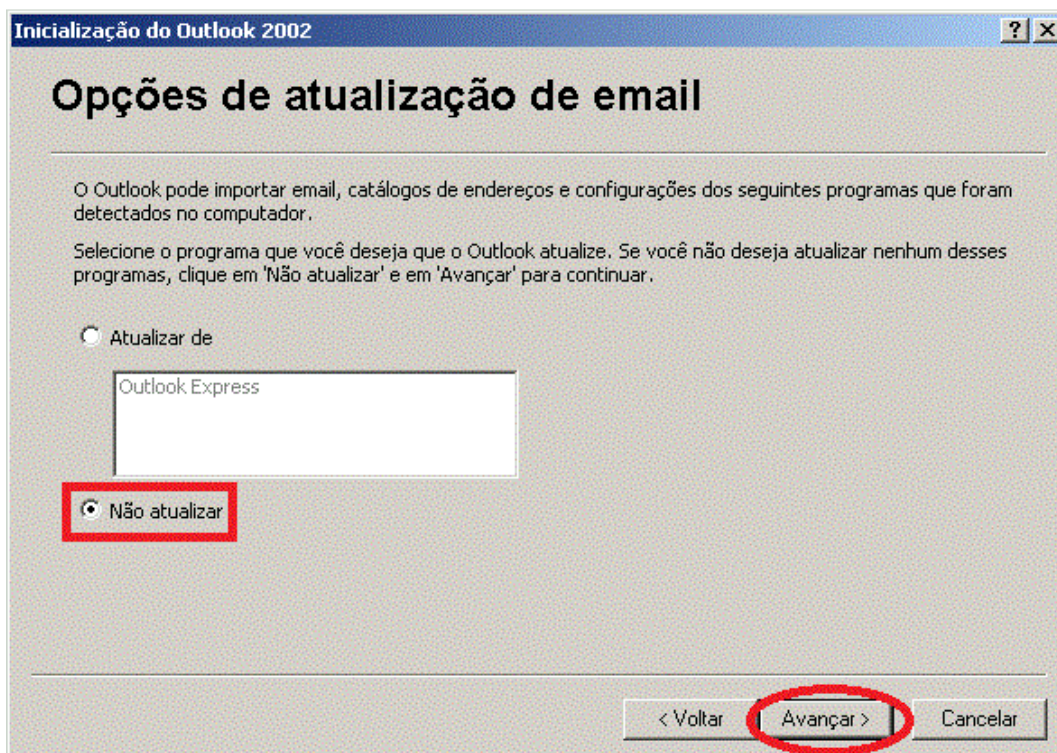

- Quando lhe for perguntado se deseja configurar uma conta de email, selecione Sim e clique em Avançar;

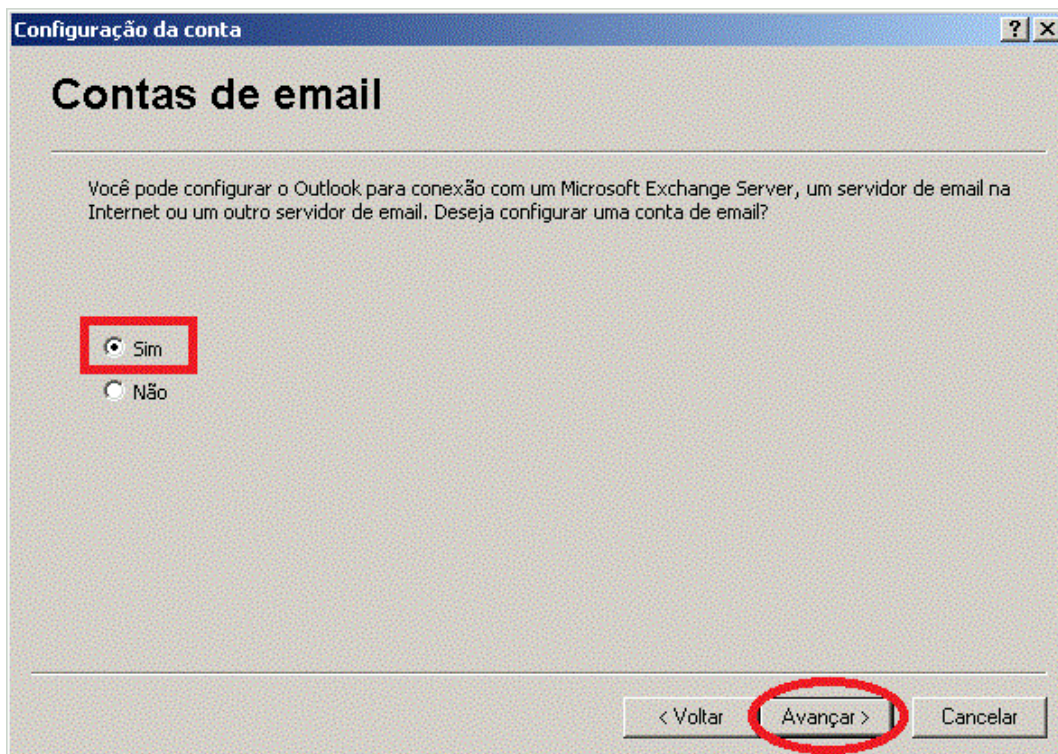

- Selecione a opção de servidor POP e clique em Avançar;

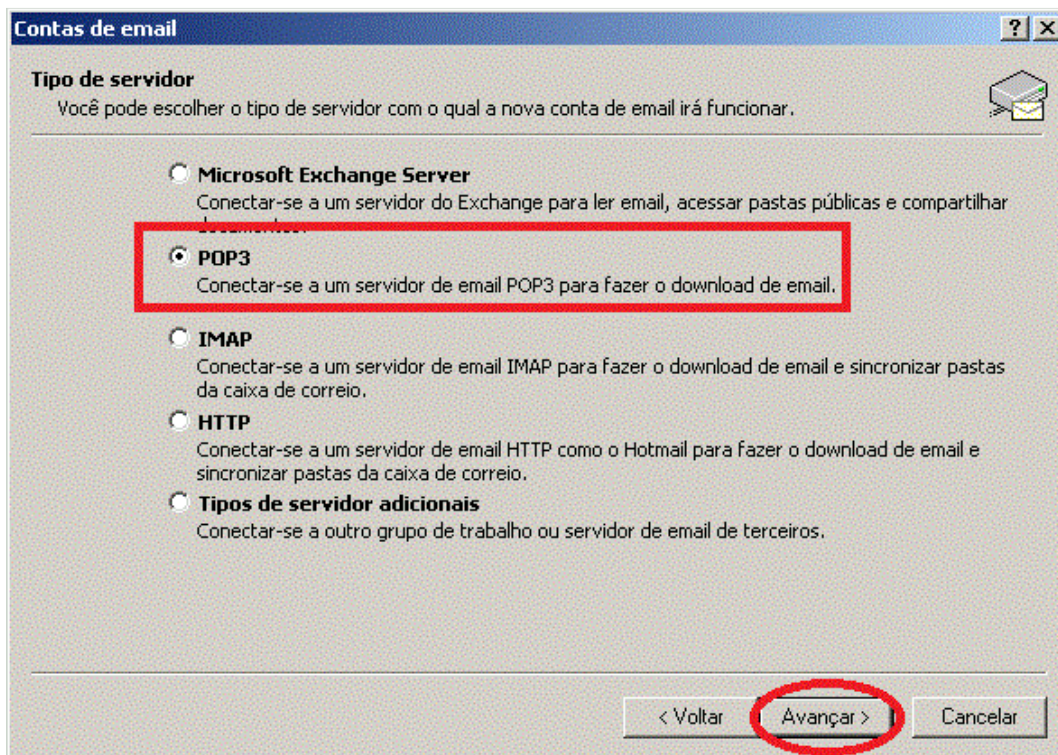

- Preencha o formulário conforme abaixo, por exemplo:

Nome: Nome de exibição em mensagens enviadas

Endereço de email: login@adv.oabsp.org.br
Servidor de entrada: pop3.adv.oabsp.org.br;
Servidor de saída: smtp.adv.oabsp.org.br;
Nome de usuário será seu email até o @, por exemplo:
Email: login@adv.oabsp.org.br Nome de usuário: login
Senha: senha cadastrada anteriormente no site da OABSP

Logo após tudo isso, clique em "Testar configurações da conta...";

Contas de email

Configurações de email na Internet (POP3)
Todas estas configurações são necessárias para que a conta de email funcione.

Informações do usuário

Nome:

Endereço de email:

Informações do servidor

Servidor de email de entrada (POP3):

Servidor de email de saída (SMTP):

Informações de logon

Nome de usuário:

Senha:

Lembrar senha

Fazer logon usando autenticação de senha de segurança (SPA)

Testar configurações

Depois de preencher as informações nesta tela, é recomendável testar a conta clicando no botão abaixo. (Conexão de rede necessária)

< Voltar Avançar > Cancelar

6. Todas as suas configurações serão testadas;

Testar configurações da conta

O Outlook está testando as configurações da conta fornecidas.

Tarefas Erros

Tarefas	Status
✓ Estabelecer conexão de rede	Concluído
▶ Localizar servidor de email de saíd...	Em andamento
Localizar servidor de email de saíd...	
Fazer logon no servidor de email d...	
Enviar email de teste	

7. Após os testes de configuração, clique em "Mais Configurações..." para que possamos verificar algumas opções importantes;

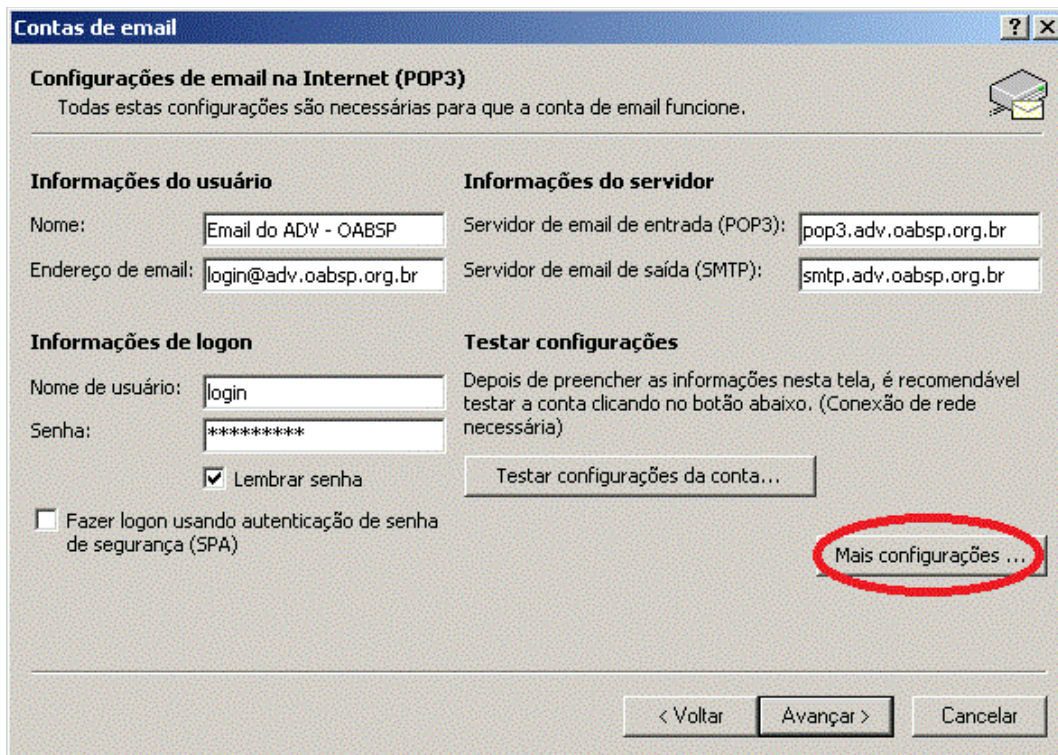

8. Na aba Servidor de saída, deixe a opção "Usar as mesmas config. do servidor de email de entrada" habilitada;

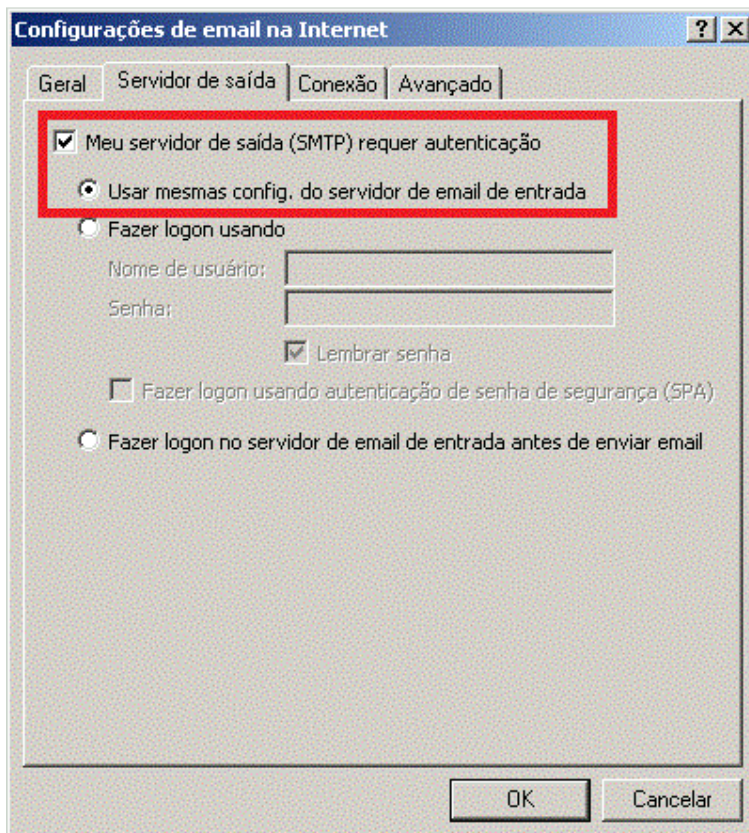

9. Na aba Avançado, é possível deixar uma cópia das mensagens em nosso servidor, logo após clique em OK;

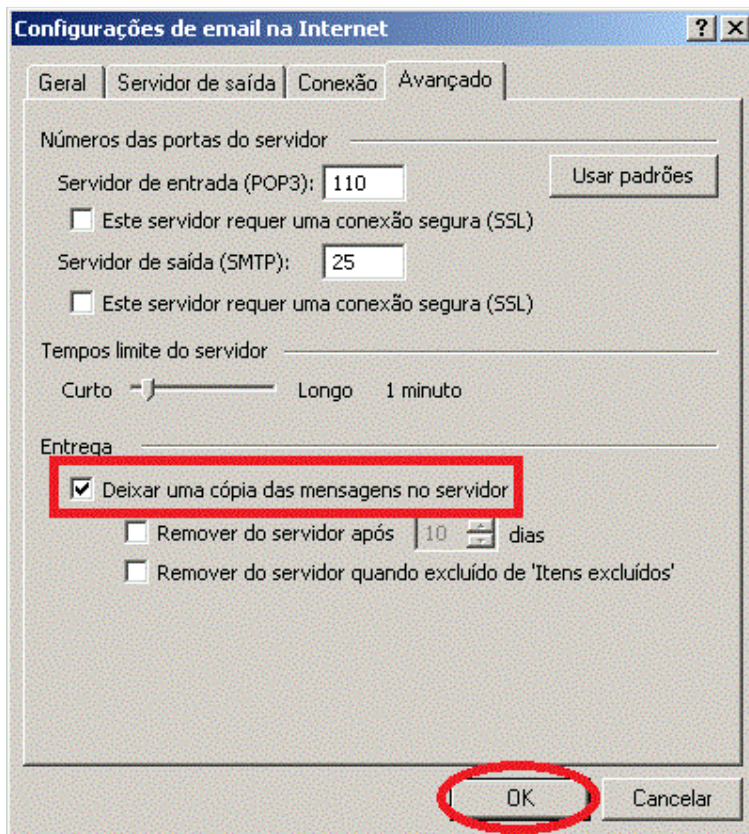

10. Pronto! Seu email do Advogado está configurado e pronto para uso, clique em OK para ir para sua caixa de entrada.