

Configuração do Microsoft Outlook XP

Para configurar uma conta de email em um gerenciador de E-mail (Microsoft Outlook XP) devem-se seguir os seguintes passos:

OBS.: Caso já tenha alguma conta configurada, ao abrir o Microsoft Outlook XP, clique "Ferramentas" e logo em seguida em "Contas de email...";

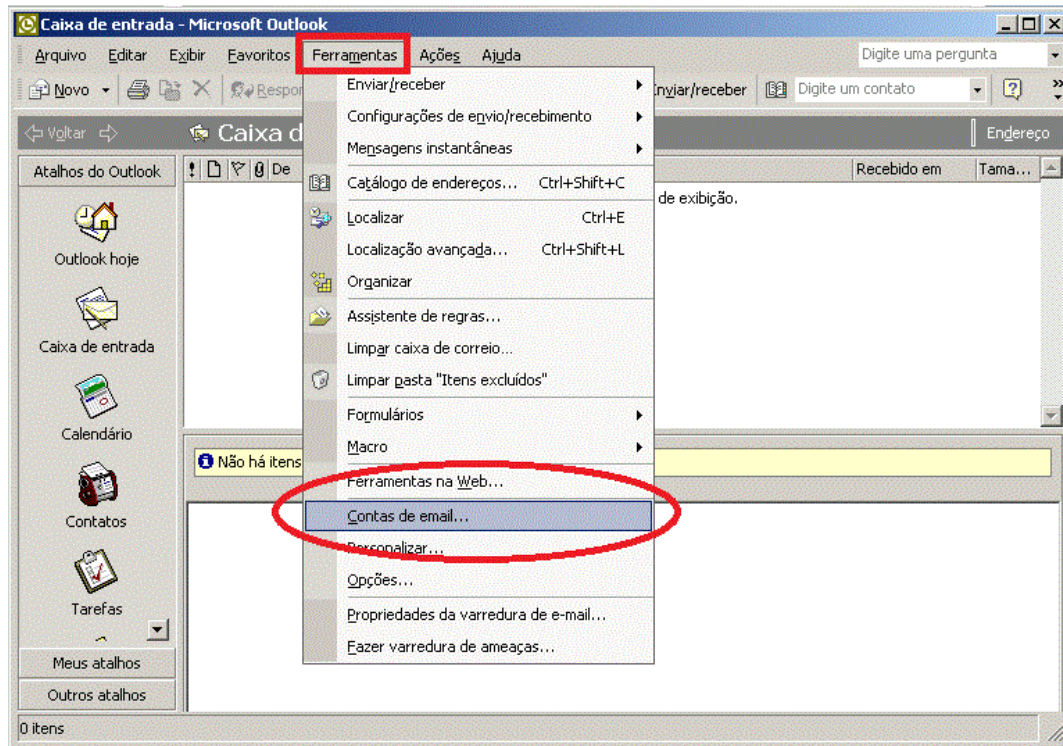

Selecione a opção para que adicione uma nova conta de email.

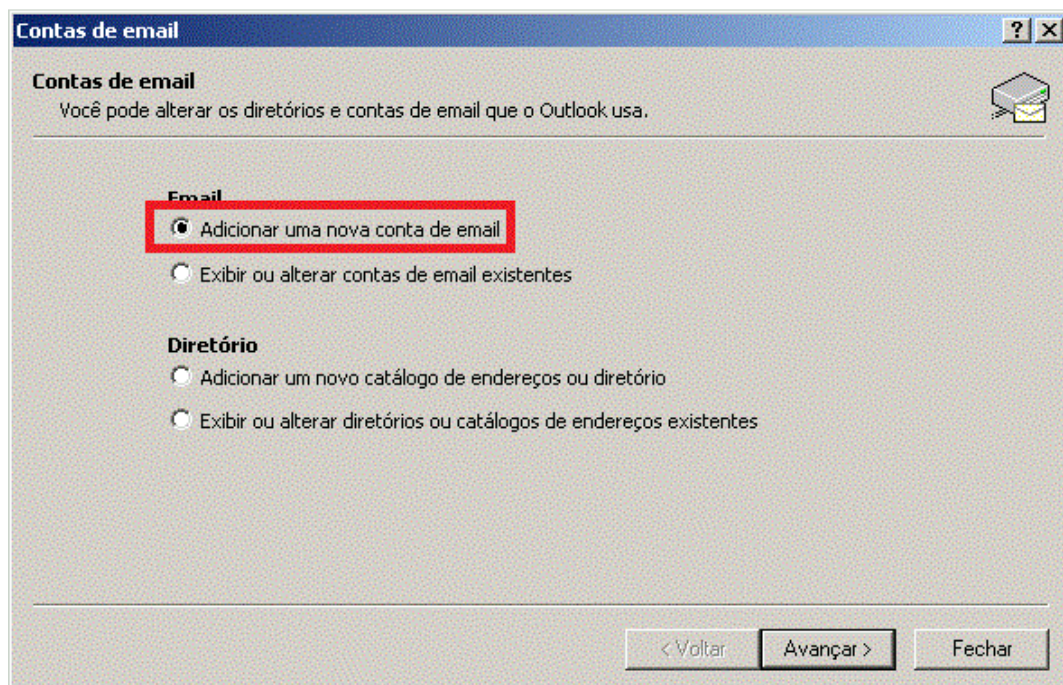

Caso seja a primeira conta, siga as instruções após a figura;

1. Abra o Microsoft Outlook XP, na tela de boas-vindas, clique em Avançar;

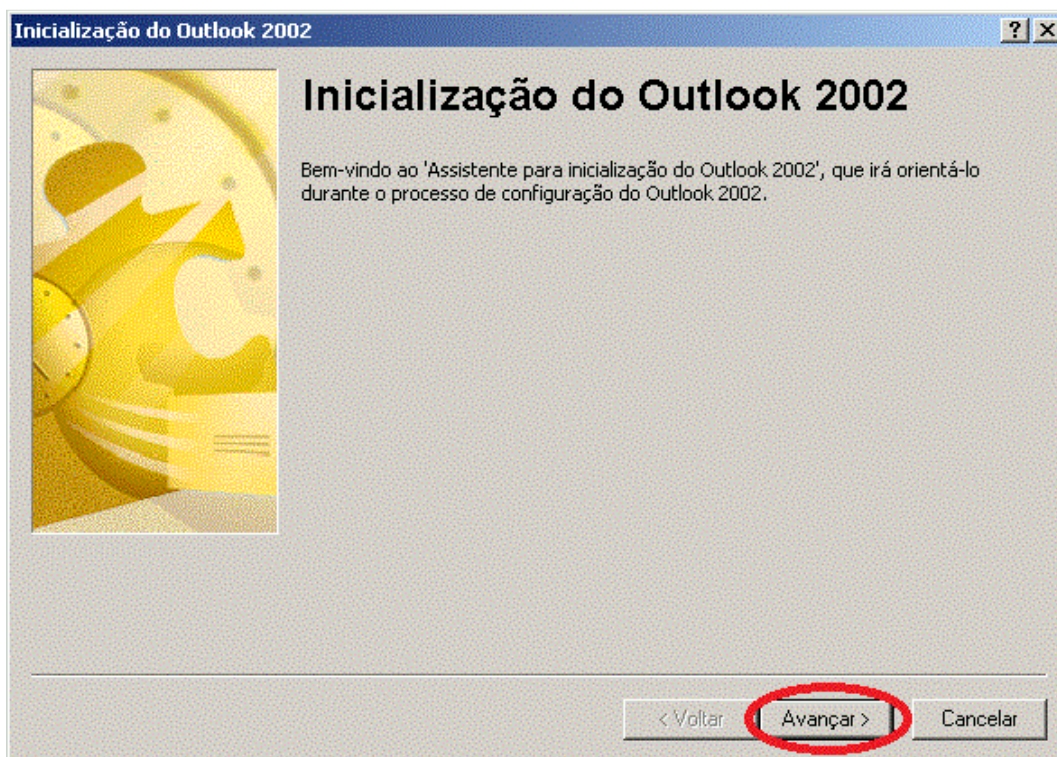

2. Caso possua em seu computador, algum outro aplicativo de leitura de emails é possível que apareça uma tela para que importe dados de outra conta. Sendo assim, escolha a opção "Não atualizar";

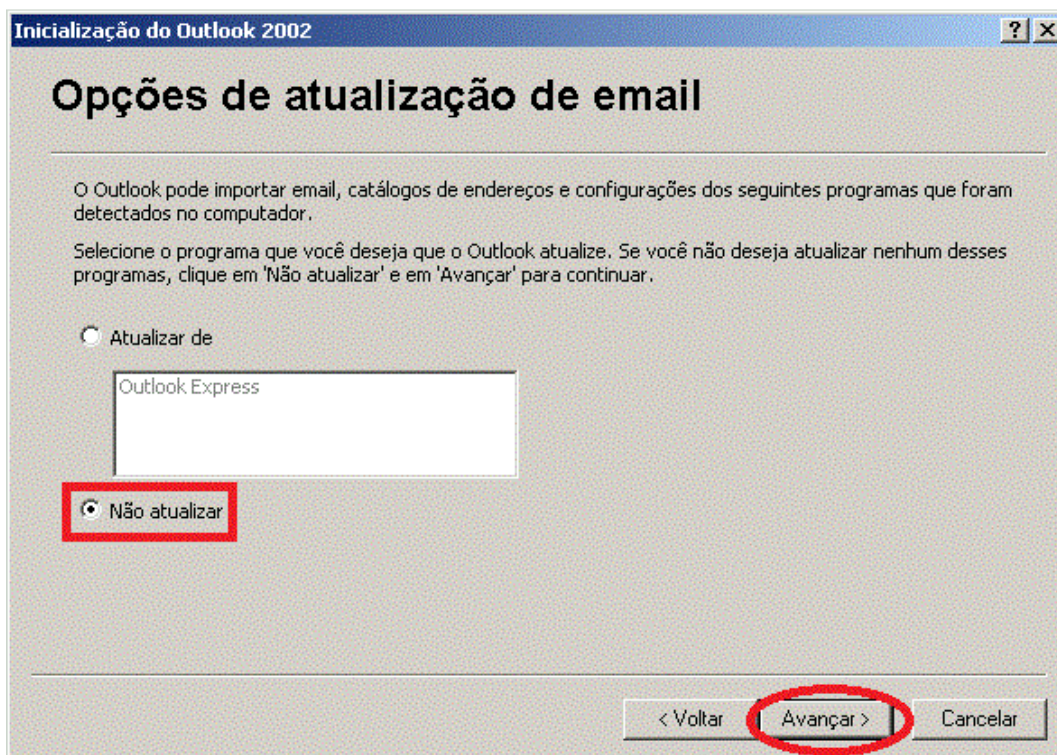

- Quando lhe for perguntado se deseja configurar uma conta de email, selecione Sim e clique em Avançar;

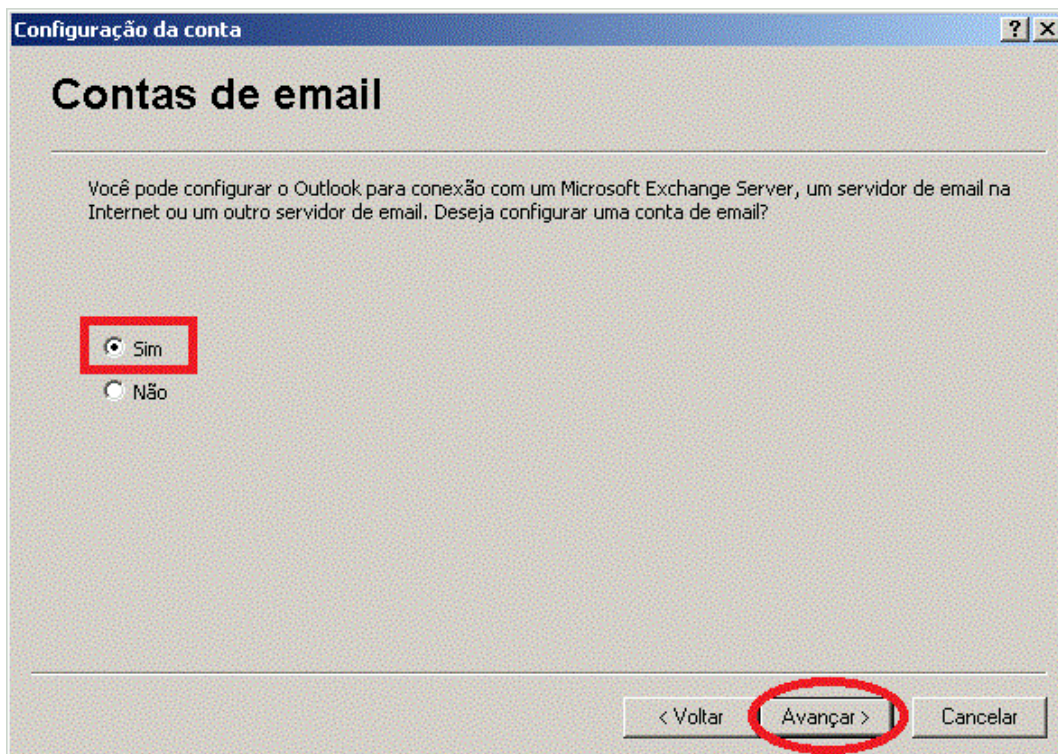

- Selecione a opção de servidor POP e clique em Avançar;

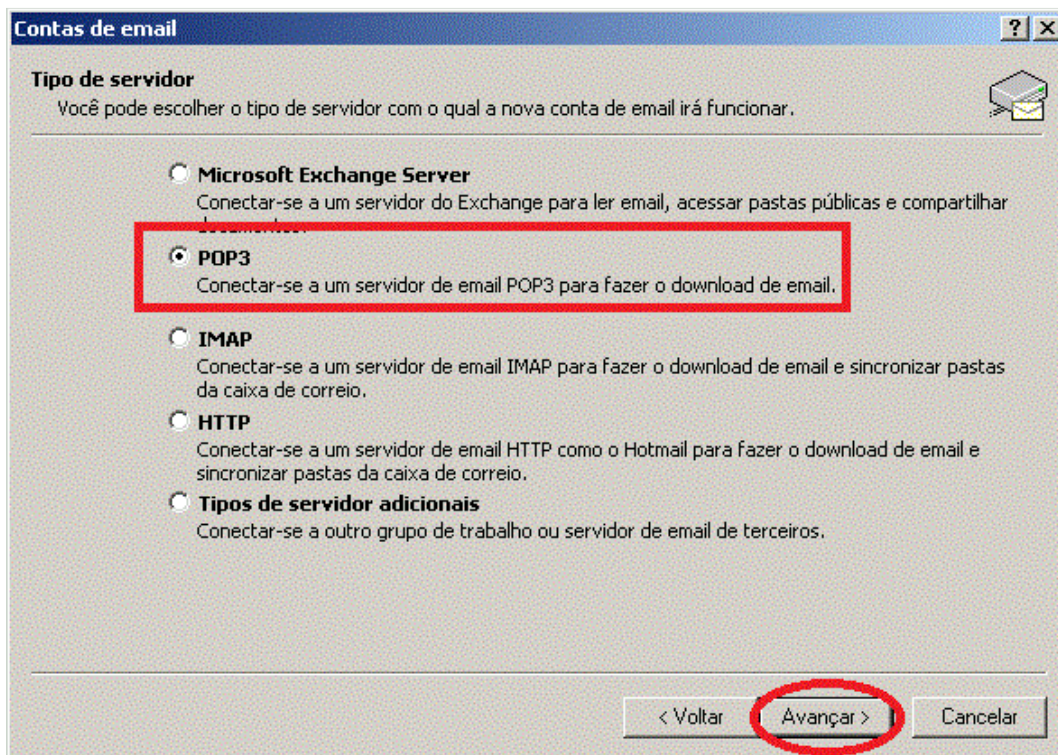

- Preencha o formulário conforme abaixo. Por exemplo:

Nome: Nome de exibição em mensagens enviadas

Endereço de email: *login@est.oabsp.org.br*
Servidor de entrada: *pop3.est.oabsp.org.br*;
Servidor de saída: *smtp.est.oabsp.org.br*;
Nome de usuário será seu email até o @, por exemplo:
Email: *login@est.oabsp.org.br* Nome de usuário: *login*
Senha: senha cadastrada anteriormente no site da OABSP

Logo após tudo isso, clique em "Testar configurações da conta...";

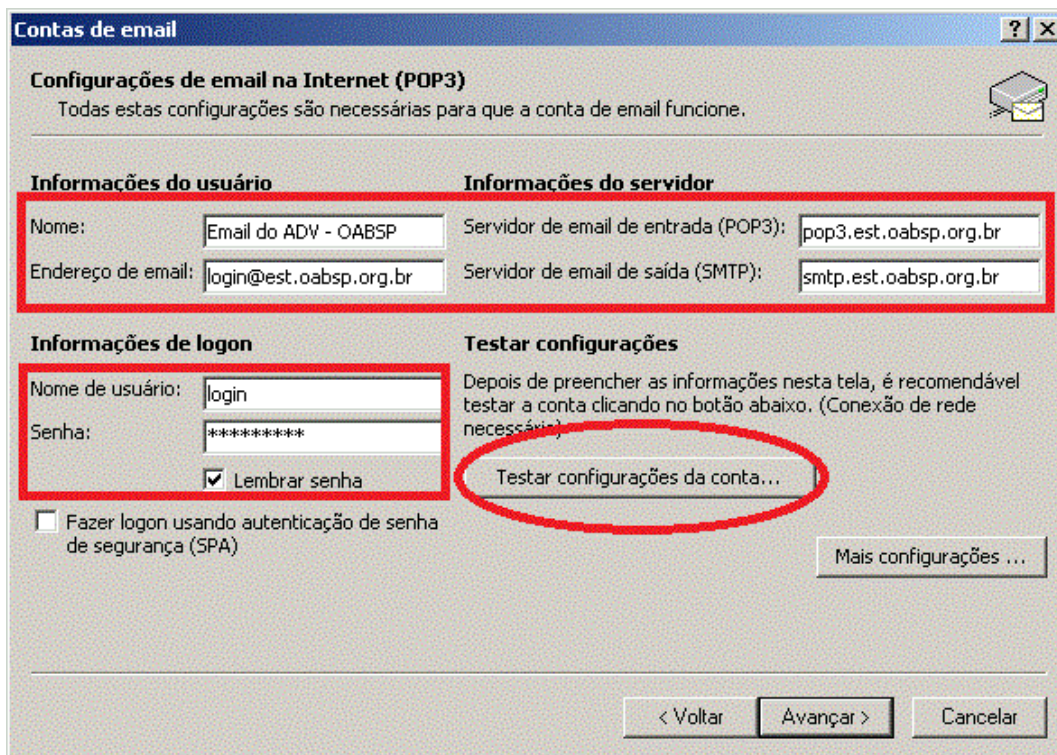

6. Todas as suas configurações serão testadas;

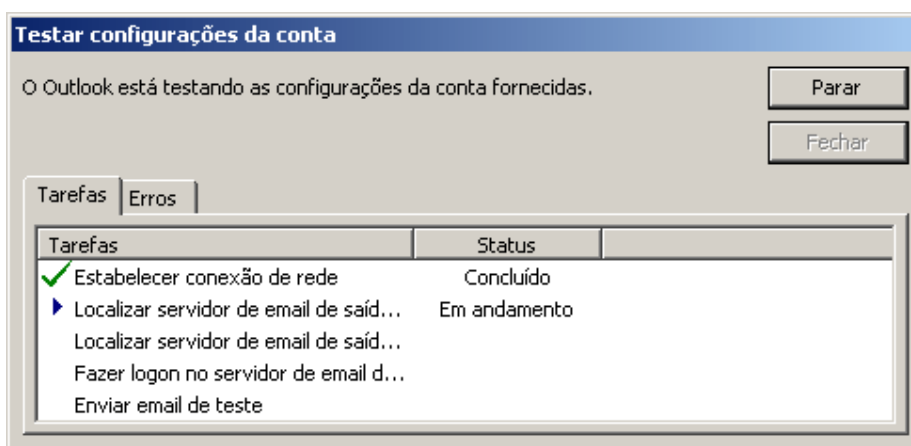

7. Após os testes de configuração, clique em "Mais Configurações..." para que possamos verificar algumas opções importantes;

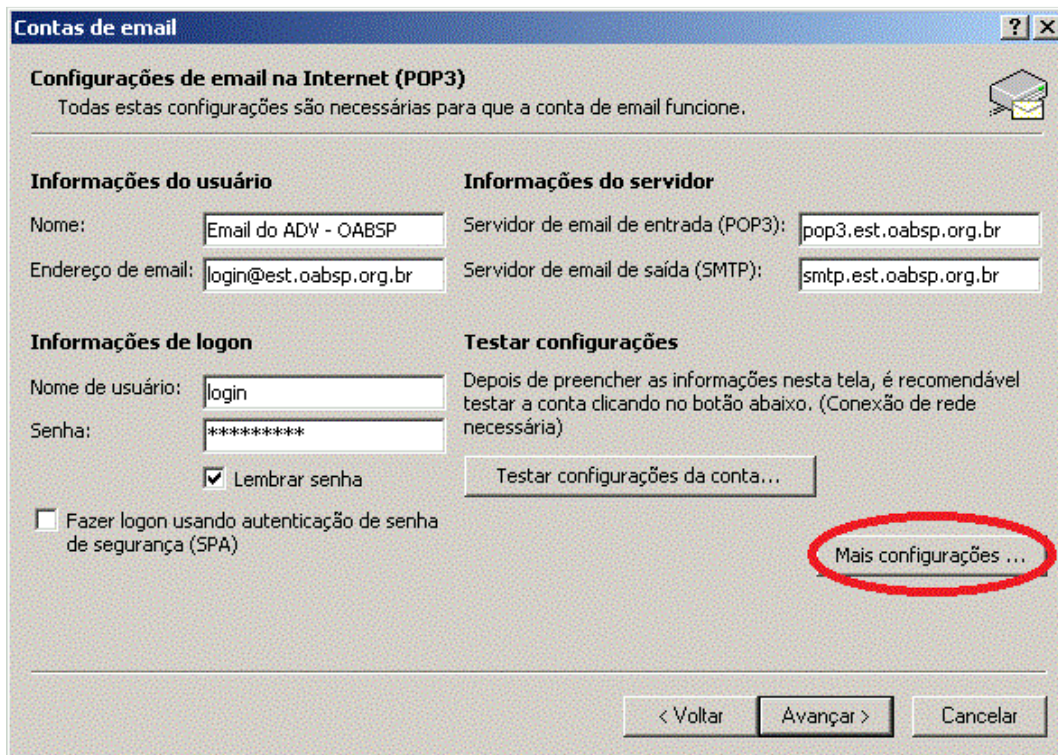

8. Na aba Servidor de saída, deixe a opção "Usar as mesmas config. do servidor de email de entrada" habilitada;

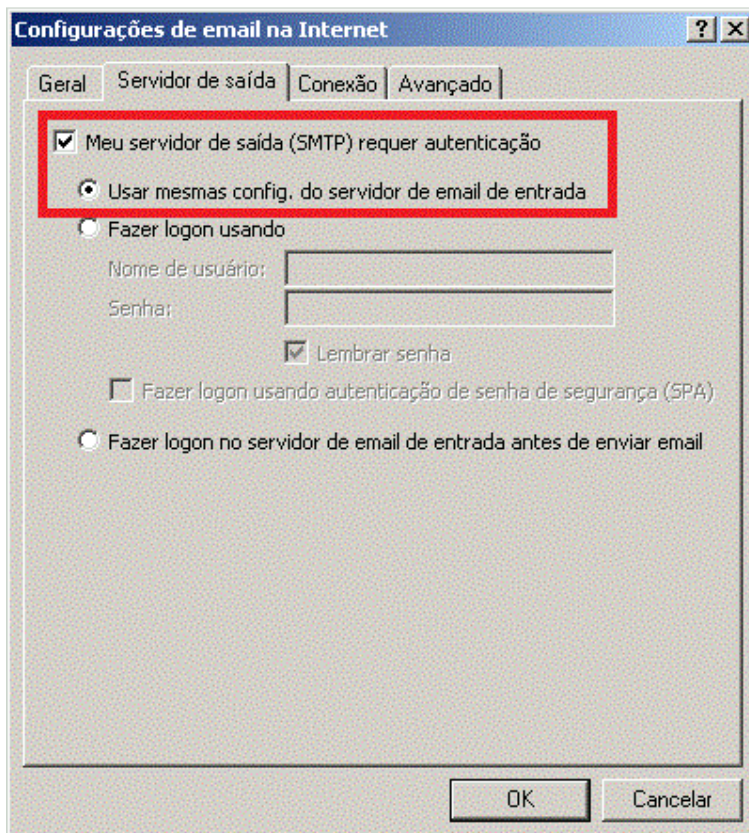

9. Na aba Avançado, é possível deixar uma cópia das mensagens em nosso servidor, logo após clique em OK;

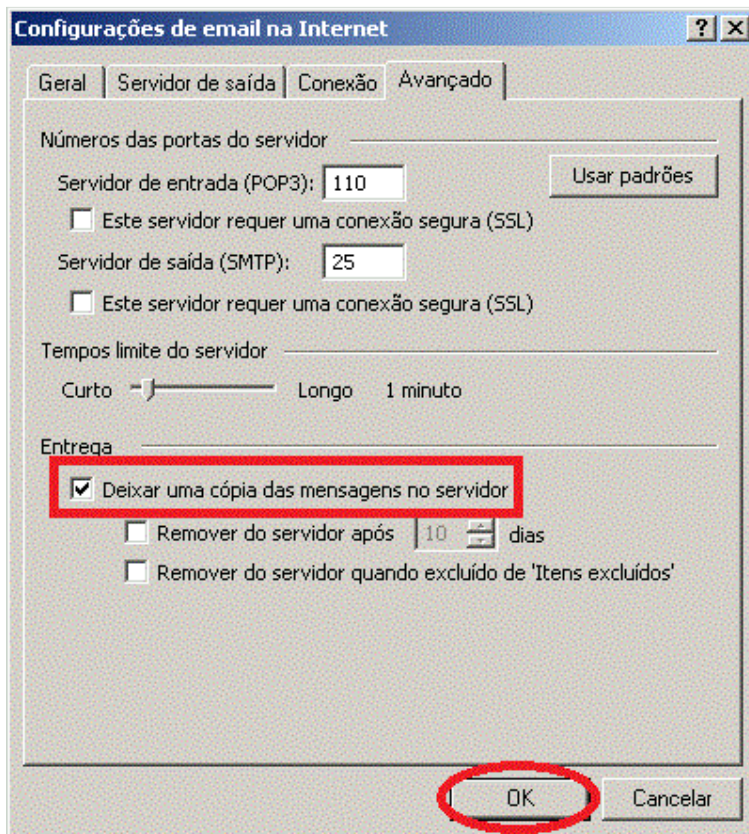

10. Pronto! Seu email do Advogado está configurado e pronto para uso, clique em OK para ir para sua caixa de entrada.